

入園前のお子様をお持ちの皆さん！！

舞岡中学校区

第 9 回 「みんなであそぼう」

の季節がやってきました♡

日差しがまぶしく、水遊びが待ち遠しい季節になりました。子育て真っ只中の皆様、いかがお過ごしですか？

今年も「みんなであそぼう」を企画しました。「みんなであそぼう」は、「子育て支援活動」の一環で中学生と入園前のお子さんと一緒に楽しい時間を過ごす企画です。夏の日を中学生のお兄さん、お姉さんと一緒に遊びましょう！

参加費
無料

日 時：平成 28 年 8 月 2 日（火）

10：00～11：30 （雨天決行）

場 所：舞岡中学校 教室（冷房設備あり）

受 付：9：30～

対象者：入園前のお子さんご家族

服 装：動きやすい服

持ち物：飲み物、着替え、汗拭きタオル

内 容：当日のお楽しみ！



※事前予約はいりません。当日、直接、舞岡中学校にお越しください。

【主 催】

舞岡地区社会福祉協議会
柏尾地区社会福祉協議会
戸塚第 3 地区社会福祉協議会

【協 力】

舞岡中学校
舞岡保育園
戸塚福祉保健センター
舞岡柏尾地域ケアプラザ

問い合わせ先 各地区主任児童委員

舞 岡 地 区 山岸 822-8904 金子 822-3536

柏 尾 地 区 飯田 826-2276 梶本 827-1187

戸塚第 3 地区 山下 862-6086

2016年7月号 舞岡地区センター ニュース

【指定管理者】
公益財団法人
横浜 YMCA



Maioka Community Center

館内展示はじめました!

ベルの会さん 2F



花手まりさん 1F



つくし絵の会さん 2F

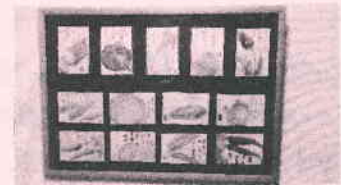

なごみの会さん 1F



フォトサークル舞岡さん 2F



館内に作品を展示いただける
利用団体を募集しています!

新着図書のお知らせ

【一般】

- 片づけられる子の育つ家/古堅純子
- 目の見えない人は世界をどう見ているのか / 伊藤亜紗
- 獅子吼/浅田次郎
- お伊まいり(新・御宿かわせみ)/平岩弓枝
- 異類婚姻譚/本谷有紀子
- 終わった人/内館牧子
- 永い言い訳/西川美和
- 朝が来る/辻村深月/リチャード・アダムス

【絵本】

- 時の迷路/香川元太郎
- だんまりうさぎとおしゃべりうさぎ / 安房直子・ひがしちから
- ちいさなきいろいかさ/もりひさし・にしまさかやこ



休館日
のお知らせ

7月11日

8月8日

第2月曜日

スタッフ募集中

私たちと一緒に働いて
みませんか!
土日 夜間できる方
勤務時間は応相談。

今月の心に響く言葉 「されて嫌なことではなく、自分がされて
嬉しいと思うことを他の人にもしてあげよう」



◆横浜市舞岡地区センター◆

〈住所〉 〒244-0813
横浜市戸塚区舞岡町 3020

〈電話〉 045-824-1915

〈FAX〉 045-824-1925

〈HP〉 <http://www.maioka-ymca.org/>

〈開館時間〉月~土 9:00~21:00
日、祝 9:00~18:00

〈休館日〉毎月第2月曜日(祝日の場合、翌日)
年末年始(12月28日~1月4日)

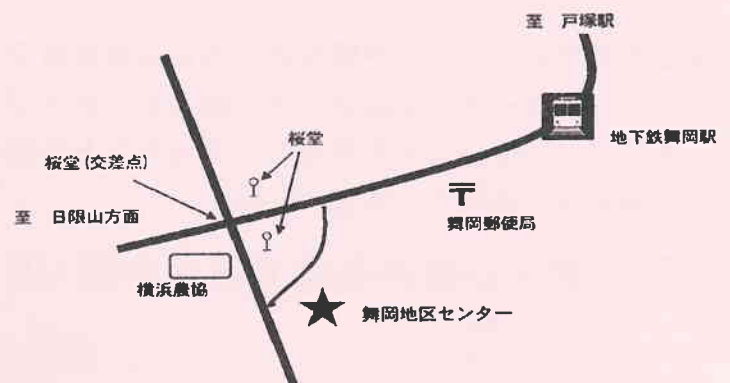

〈交通〉横浜市営地下鉄「舞岡駅」徒歩4分

8月の講座&イベントのご案内 受付 7月12日(火)午後2時から

夏休み！親子粘土教室

～動物マグネットを作ろう!!～

うし、フタ、カエル…可愛い動物マグネットを作ります。
親子でこねこね♪楽しい時間をすごしましょう！

日時 8月4日(木) 10:00～11:00
対象・定員 3歳～小学校低学年とその保護者 20組
費用 500円(1組につき2個作ります)
持ち物 持ち帰り用小袋

コグニサイズ 脳いきいき体操

～認知症予防のための運動～

歩行を中心とした運動と、計算やしいといなどを組み合わせた認知症予防を目的とした取組みです。

日時 8月23日(火) 10:00～11:00
定員 30名
費用 300円
持ち物 動きやすい服装、タオル



自主事業申し込み方法ご案内 (抜粋)

- ◆申し込み初日
 - ①初日は電話受付のみ。1通話につき1人分、あるいは1組分(小児1人+保護者1人)分を受け付けます。
 - ②1通話で複数講座の申し込みはできません。
- ◆申し込み2日目以降
 - ①電話、来館で受け付けます。
 - ②複数講座の申し込みもできます。
- ◆キャンセルする場合は速やかに地区センターにご連絡ください。
- ◆駐車場のご用意はありますが、台数が限られています。できるだけ公共交通機関をご利用ください。

詳細は館内掲示、センターニュース6月号をご覧ください。センターニュースはHPにも掲載しています。
<http://www.maioka-ymca.org/>



サマーキッズデイ2016

7月23日(土)9:30～11:30

楽しいイベントがいっぱい！

イベント参加には「パスポート」が必要です。
パスポートは当日午前9時から、地区センター受付で販売します(限定50枚)。おひとり300円、「ふしぎ発見理科ひろば」(事前申込制)を除くすべてのイベントとスイカ割りに参加できます。

●体育室でボーリングや輪投げ、カラム体験●ワークショップコーナーではクレイ(粘土)でカップケーキ作り、パラシュートや紙コップロケットも作れるよ●英語で遊ぼう(先着40名)

フィナーレはみんなでスイカ割り!!



わたしは舞岡地区センターの前庭に住んでいる四つ葉のクローバー。いつもスマイル！みんなのハッピーをお祈りするのが、わたしの仕事です。
みなさんでわたしの名前を決めてね。

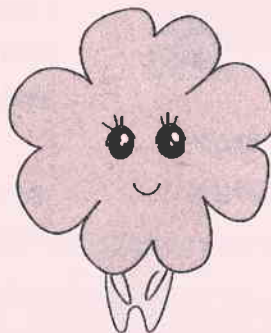

- ① まいちー
- ② すまいりん
- ③ ハピニャン
- ④ いのりん

投票期間：7月1日(金)～31日(日)

投票場所：1階受付カウンター

結果発表：8月中旬

“サマーキッズデイ”会場でも投票できます



あんぜん じてんしゃ の

安全に自転車を乗りこなそう!

愛の 一 声

平成28年度
柏尾地区
交通安全母の会



自転車安全利用五則を しっかり守って事故防止!

- ①自転車は、車道が原則、歩道は例外
- ②車道は左側を通行
- ③歩道は歩行者優先で、車道寄りを徐行
- ④安全ルールを守る
 - 飲酒運転・二人乗り・並進の禁止
 - 夜間はライトを点灯
 - 交差点での信号遵守と一時停止・安全確認
- ⑤子どもはヘルメットを着用



自転車のルールとマナーを守りましょう。

自転車は車道の左側を走ります。

道交法第17条1項、4項、第18条1項 5万円以下の罰金等

歩道は例外

歩道を通行すると法律違反となります。ただし、以下の条件を満たすときは通行可能となりますが、定められた通行ルールを守らなければなりません。

条件
(道交法第63条の4第1項)
①「歩道通行可」の標識、標示がある
②13歳未満、70歳以上、身体の不自由な方が運転
③車道上の工事・駐車など安全確保のためやむを得ない場合(車道上の連続的な駐車、工事など)

歩道の通行ルール
(道交法第63条の4第2項 2万円以下の罰金等)
①車道よりを通行
②すぐに止まることのできる速度で通行(徐行)
③歩行者の妨げになるときは一時停止

「とまれ」では止まろう

道交法第43条 5万円以下の罰金等

ながら運転はケケン!

道交法第70条・71条 5万円以下の罰金等

二人乗りは禁止!

道交法第57条第2項 2万円以下の罰金等

おやみにベルを鳴らさない

道交法第54条第2項 2万円以下の罰金等

必ずライトをつけて運転しよう!

道交法第52条第1項 5万円以下の罰金

※道交法:道路交通法

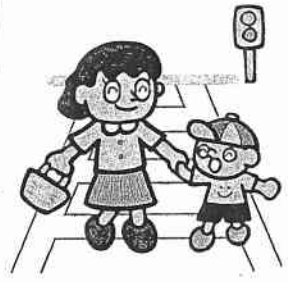

✓ 自転車は、定期的に点検しよう!

- ✓ ブレーキがきちんと利くか
- ✓ タイヤに空気ははまっているか
- ✓ ライトがつくか



自転車保険(個人賠償責任保険)に入ろう!

小学生が自転車の運転中に歩行中の高齢者にぶつかって、9000万円を超える高額賠償も発生しています。万が一に備えて保険に入りましょう。



TSMARKを知っていますか?

TSMARKは道路交通法令に定められた大きさ、構造、性能などの基準に適合した安全な普通自転車であることの「しるし」です。自転車を購入したときや、点検・整備を受けたとき、点検・整備料を払って貼り付けしてもらうことができます。自転車安全整備店で取扱っています。自分が怪我をしたときや、他の人に怪我をさせてしまっても、適用可能な保険がついてきます。

神奈川県警察からのお知らせ

●ご存知ですか? 自転車講習制度

平成27年6月1日から「自転車運転者講習」が制度化
3年以内に2回以上、特定の危険行為を繰り返すと自転車講習を受講しなければなりません。
講習手数料:5,700円 受講しない罰金:5万円以下 講習時間:3時間



〈危険行為の例〉

信号無視 	指定場所一時不停止等 	酒酔い運転
歩道通行時の通行方法違反 	制御装置(ブレーキ)不良自転車運転 	遮断踏切立ち入り

●自転車の交通ルールを楽しく学ぼう「チリリン・スクール」

チリリン・スクールは、普段乗っている自転車を使っての実技も行う自転車交通安全講習です。自転車の交通ルールやマナーを楽しく学べます。学校の校庭などで開催していますので、ぜひご参加ください。

特典 受講すると、特典付きの受講済証「チリリン・カード」(チリカ)がもらえます。一年間有効で、「チリカちゃんマーク」が表示されている協賛自転車店にチリカを持って行くと、自転車安全整備士の点検が、無料になります。
※TSMARK貼付、修理代や部品代が必要な場合は、実費がかかります。

参加受付 小学校3年生以上を対象にしています。自転車交通安全講習参加のご希望は、お住まいを管轄する警察署交通総務係にご相談ください。



ちよつと待って！
今の電話、本当に

「息子さん、お孫さん」
ですか？



振り込め詐欺かも知れませんよ！

戸塚警察署

犯人は息子・孫だと言ってきました!

～犯人がよく使うだます手口の一例～

- 車内・トイレに「カバン・小切手を忘れた」
- 仕事のトラブルで「とりあえずお金が必要」
- 「会社のお金を使い込んでしまった」



私は大丈夫にご用心!

家族を守る気持ちを利用します!

戸塚警察署 862-0110

か

蚊

住みにくく
なったなあ

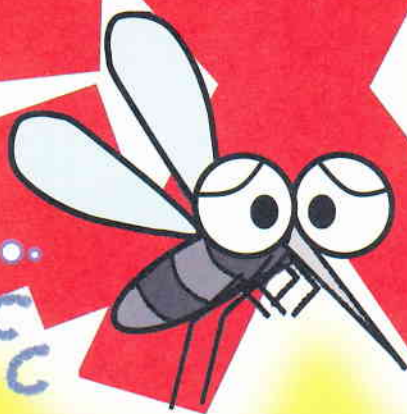

を

増やさない

蚊の幼虫の発生源



屋外に水がたまる入れ物やゴミを
置いたままにしない

蚊の成虫のひそみ場所



せん定や草むしりをして風通しを
よくする

横浜みどり税を財源の一部に活用

計画期間

平成

26-30

年度

横浜みどりアップ計画

平成27年度の実績(概要)



森を育む

横浜自然観察の森
(栄区)



横浜みどりアップ計画



農を感じる
場をつくる

田奈恵みの里(青葉区)



緑をつくる

山下公園(中区)



横浜市は大都市でありながら、身近な場所に水や緑の環境があります。

市では、緑の減少に歯止めをかけ、「緑豊かなまち横浜」を次世代に継承するため、「横浜みどり税」を一部財源として活用しながら、「横浜みどりアップ計画」を進めています。

平成27年度に実施した事業の実績の一部をご報告します。



取組の柱1



市民とともに 次世代につなぐ 森を育む

前年度に引き続き
100ha以上の
樹林地を保全!



- 樹林地の指定:**102.5ha**(特別緑地保全地区、市民の森、緑地保存地区など)[5か年の目標:500ha]
※102.5haは、横浜公園約16個分の面積。
- 指定した樹林地の一部の買取り:**22.9ha** ●樹林地維持管理助成:**103件**[5か年の目標:650件]
- 新たに保全管理計画を策定した市民の森等:
市民の森等**3か所**/まとまった樹林地のある公園**3か所**[5か年の目標:市民の森等15か所、公園10か所]
- 森に関わるきっかけとなるイベントや間伐材を活用したクラフト教室等の開催:**132回実施**(参加者15,097人)[5か年の目標:180回]

緑地保全制度による指定の拡大

特別緑地保全地区等に指定し、樹林地の保全を推進



新規指定した樹林地(金沢区)

緑地保全制度による指定の拡大

特別緑地保全地区等に指定し、樹林地の保全を推進



新規指定した樹林地(瀬谷区)

森づくりガイドライン等を活用した 森の育成

生物多様性の保全や利用者などの安全に配慮した森づくりを推進



森の維持管理の様子(栄区)

森づくり活動団体への支援

市民の森や都市公園内の樹林で活動する団体に対して、森づくり活動を支援



専門家派遣による研修(旭区)

森の楽しみづくり よこはま森の楽校

市内の大学と連携し、多様な環境活動や地域特性を生かした自然体験学習を実施



自然体験学習の様子(緑区)

森の楽しみづくり みどりアップ健康ウォーキング

樹林地保全への関心と理解を深めながら、健康増進を図るウォーキングを実施



ウォーキングの様子(戸塚区)

森の楽しみづくり 森の中のプレイパーク

遊びを通して森林環境を考える心を育てる環境学習を実施



環境学習の様子(中区)

取組の柱2



市民が身近に 農を感じる 場をつくる

市内の水田の
約8割を保全!



- 水田の保全:**120.1ha**(うち新規承認2.5ha)[5か年の目標:125ha]
- 農地の管理を行う農業者団体に対する支援:**718.0ha**(55団体)[5か年の目標:680ha]
- 様々な市民ニーズに合わせた農園の開設:**4.6ha**[5か年の目標:25.8ha]
〈内訳〉収穫体験農園の開設支援:**1.0ha**、市民農園の開設支援:**2.2ha**、農園付公園の整備:**1.4ha**(2か所)
- 地産地消にふれる機会の拡大
直売所等の支援:**11件**[5か年の目標:52件]、青空市の運営支援:**5件**[5か年の目標:25件]

水田の保全

横浜に残る貴重な水田景観を保全する取組を推進



保全された水田(泉区)

企業等との連携

企業と連携し、市内産農畜産物を使用した商品開発やマルシェ等を実施



マルシェへの市内農家の参加(中区)

農景観を良好に維持する 取組の支援

周辺環境と調和した良好な農景観を保全・形成



良好に維持されている農地(港北区)

市民農園の開設支援

市民が栽培から収穫までを楽しめる農園の開設を支援



特区農園(青葉区)

農園付公園の整備

継続耕作の困難な農地等を、農的な施設を主とした都市公園として整備



農園付公園の整備(都筑区)

農体験教室などの実施

イベントの開催や農体験教室など、市民が農とふれあう機会を提供



恵みの里の収穫体験(金沢区)

青空市の運営支援

市民が楽しみながら農畜産物を購入できる青空市の運営を支援



横浜中部地区の市民朝市(保土ヶ谷区)



市民が 実感できる 緑をつくる

26地区で
緑のまちづくりが
進んでいます!



- 地域で緑のまちづくりに取り組んでいる地区：**26地区**（うち新規4地区）[5か年の目標:46地区]
- 保育園・幼稚園・小中学校での緑の創出：**32か所**[5か年の目標:100か所]
- 公共施設・公有地での緑の創出：**22か所**[5か年の目標:58か所]

地域緑のまちづくり

地域の方々が主体となり、地域にふさわしい緑化を計画し実施



活動地区における緑化の様子(鶴見区)

地域緑のまちづくり

地域の方々が主体となり、地域にふさわしい緑化を計画し実施



活動地区における緑化の様子(磯子区)

民有地における緑化の助成

基準以上の緑化を行う市民・事業者に対し、緑化費用の一部を助成



屋上緑化の事例(神奈川区)

公共施設・公有地での緑の創出

各区の主要な公共施設で緑を充実させる取組を推進



区庁舎の緑化(南区)

公共施設・公有地での緑の創出

各区の主要な公共施設で緑を充実させる取組を推進



道路植栽帯への緑化(港南区)

保育園・幼稚園・小中学校での緑の創出

子どもを育む空間である、保育園、幼稚園、小中学校で多様な緑を創出



保育園での緑化の様子(栄区)

都心臨海部の緑花

都心臨海部で緑や花による空間演出や質の高い維持管理を集中的に展開



緑花による賑わいづくりの様子(西区)



効果的な広報の展開

みどりアップ計画の取組内容や実績について、様々な方法で広報しています。

イベントでの
広報



電車やバスの
広告を活用



広報よこはまの
活用

横浜の森や農の恵みを
体感しよう!



森に遊びにきませんか?

ウェルカムセンターでお待ちしています

森の情報を発信し森の魅力を伝える「ウェルカムセンター」を市内5か所に設置しています。



探鳥会の様子
(舞岡ふるさと村虹の家周辺)

- 寺家ふるさと村 四季の家 [青葉区]
- 新治里山公園 にいはる里山交流センター [緑区]
- 環境活動支援センター 交流スペース [保土ヶ谷区]
- 舞岡ふるさと村 虹の家 [戸塚区]
- 横浜自然観察の森 自然観察センター [栄区]

詳しくは

横浜で採れた農産物を食べよう!

収穫体験農園のご案内

市内ではサツマイモ、イチゴやナシをはじめ、様々な野菜・果物の収穫体験が楽しめます。地元の旬の味覚を味わってみませんか?



サツマイモの収穫(舞岡ふるさと村)

詳しくは

事業費と横浜みどり税の使いみち

平成27年度の事業費93.0億円のうち、26.0億円のみどり税を活用させていただきました。

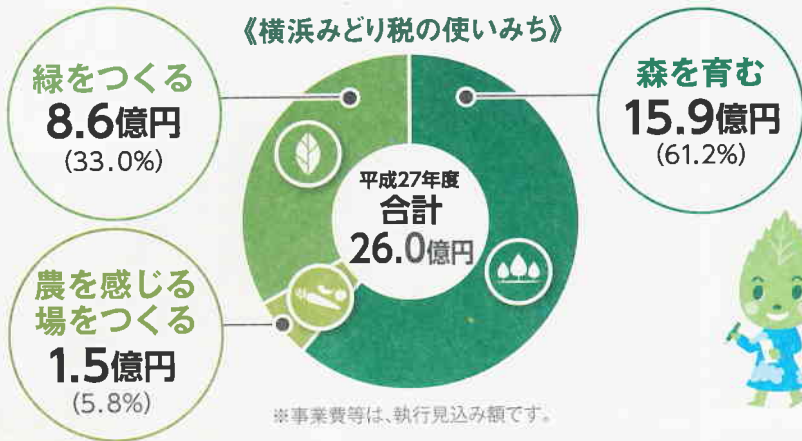

横浜みどり税の課税方式

個人

市民税の均等割に上乗せ900円／年※

※所得が一定金額以下で市民税均等割が課税されない方を除く。

法人

年間均等割額の9%相当額／年

助成制度を活用して身近な場所を緑で飾ってみませんか？

～民有地緑化助成のご紹介～

市では、建築物の屋上・バルコニー・壁面などに、基準以上の緑化を行う市民、事業者を対象に、緑化費用の一部(最大500万円)を助成しています。

※助成には各種条件があります。

募集期間 平成29年1月31日までに申請書を提出

詳細は



屋上緑化の助成事例



壁面緑化の助成事例

メールマガジンに登録しませんか？

- **横浜みどりアップ計画メールマガジン**
緑に関するイベント情報や「横浜みどりアップ計画」の進捗状況を月2回配信。
- **よこはまの森ニュースレター**
森づくりに関する情報の発信を目的として、年に4回発行。
- **はまふうどナビ・メールマガジン**
横浜市の地産地消に関する情報を定期的に配信。

>>>メールマガジンの登録は



横浜みどりアップ計画について もっと知ろう!!

「横浜みどりアップ計画」の取組を紹介するプロモーションビデオを配信しています。

QRコードからご覧いただけます。▶



※ウェブページで公開しています。



●「横浜みどりアップ計画」の事業報告書及び計画書は、次の場所で閲覧できます●

- 🌿 各区役所広報相談係
- 🌿 市民情報センター(市庁舎1階)
- 🌿 環境創造局政策課
- 🌿 環境創造局のウェブサイト <http://www.city.yokohama.lg.jp/kankyo/midoriup/>

「横浜みどりアップ計画」について 環境創造局政策課…………… TEL 045(671)4214 FAX 045(641)3490
 「横浜みどりアップ計画」の各事業について 環境創造局みどりアップ推進課… TEL 045(671)2712 FAX 045(224)6627
 「横浜みどり税」について 各区役所税務課又は財政局税務課…[財政局税務課] TEL 045(671)2253 FAX 045(641)2775



第33回

全国都市緑化よこはまフェア開催

ガーデンネックレス横浜2017

2017 3.25[sat]—6.4[sun]

シンボルキャラクター
「ガーデンベア」
©ITCOON/GN2017



乳がんについて考えよう

～自分と、家族と、友達のために～

女性のがんで最も発生率が高い乳がんは、早期に発見し治療することでほとんど治ると期待されています。土井卓子先生と山田邦子さんのわかりやすいお話で、乳がんの最新治療と治療体験、早期発見・早期治療の大切さをお伝えします！

入場無料
※事前申込制
申込締切:7月11日



講演Ⅰ

乳がんなんて怖くない

～上手に見つけて 上手に治す～

医師

土井 卓子 先生

講演Ⅱ

大丈夫だよ、がんばろう！

～乳がんを克服して 素敵に生きる～

タレント

山田 邦子 さん



日時

平成28年7月29日(金)

18時30分～20時30分 18時開場

定員

500名(事前申込制)

※応募多数の場合は抽選となります

会場

戸塚公会堂

横浜市戸塚区戸塚町127 戸塚センター3階



戸塚区のマスコットウナシー

ウナシーと一緒に
自己触診をして
みよう！

「ピンクリボンかな
がわ」の自己触診
体験コーナーも！

■お申込み・お問合せ■

往復はがき、Eメールでお申込みください。詳しくは、裏面をご覧ください。

戸塚区福祉保健課 電話 045-866-8426 Eメール to-h28kouenkai@city.yokohama.jp

土井 卓子 先生 ... 医師(湘南記念病院 かまくら乳がんセンター長)
 医師として、一貫して乳腺外科分野で経験を積み、女性の立場から女性のための乳がん治療や乳腺分野での治療に従事。その一方で、乳がん啓蒙のためメディア出演や講演活動も数多くこなす。さらに、医師、看護師だけでなく薬剤師、体験者コーディネーターやリンパ浮腫ケアスタッフをチームとして、乳がん患者を支える医療に取り組んでいる。戸塚区在住。

山田 邦子 さん ... 1960年、東京生まれ。81年にドラマ「野々村病院物語」でデビュー。その後、数々のバラエティ番組に出演し、人気が沸騰した。
 89年から8年連続でNHKの好きなタレント1位に輝く。NHK-ラジオ「日曜バラエティ」13:05～ 毎週日曜日生放送中。
 2008年10月に、乳がん体験本「大丈夫だよ、がんばろう!」を出版。2008年から、厚生労働省「がんに関する普及啓発懇談会」メンバーに選ばれる。近年、「乳癌体験と早期検診を呼び掛け」をテーマに、全国公演中。

申込方法

締切:平成28年7月11日(月)(必着)

①～⑦をご記入の上、往復はがき、または電子メールでお送りください。

- ①行事名 ②氏名(ふりがな) ③住所 ④電話番号 ⑤年代
 ⑥同伴者の氏名(ふりがな)・年代 ⑦何か聞いてみたいこと

○往復はがき

※1回の申込みで4人まで可・重複不可

〒244-0003

横浜市戸塚区戸塚町16-17 横浜市戸塚区福祉保健課 乳がん講演会 係

○電子メール

to-h28kouenkai@city.yokohama.jp

※参加の可否については、申込み締切後にお知らせします。

(表面)

〒244-0003
 往信 横浜市戸塚区福祉保健課 16-17
 乳がん講演会係 あり

(裏面)

①行事名
 ②氏名(ふりがな)
 ③住所
 ④電話番号
 ⑤年代
 ⑥同伴者の氏名(ふりがな)・年代
 ⑦何か聞いてみたいこと

戸塚公会堂案内図



※戸塚駅下車徒歩7分
 ※お車でのご来場はご遠慮ください

※個人情報、本講演会の運営以外の目的には使用しません。

(表面)

返信 代表者の
 ・郵便番号
 ・住所
 ・氏名

(裏面)

こちらには何も記入しないでください。



ベルマーク一覧表

2016年度版



あなたもボランティア 国内外の友だちとつなぐ愛の手

ベルマーク番号01 イトップパリュ株式会社 1枚で1~30点	ベルマーク番号03 レッキ-ベルシューズ 1枚で50~12点	ベルマーク番号04 ソーセージ 1枚で2~1点	ベルマーク番号05 KYOKUTO 1枚で10~0.5点	ベルマーク番号06 三井製糖 1枚で1~1.5点	ベルマーク番号07 キューピー 1枚で0.5~70点	ベルマーク番号08 東京ワンタン本舗 1枚で1~2点	ベルマーク番号09 S&Bゴールデンカレー 1枚で1.5~4点
ベルマーク番号10 NEWクレアップ 1枚で1.5~4点	ベルマーク番号12 サンスター文具株式会社 1枚で1.5点	ベルマーク番号14 森永乳業 1枚で2点	ベルマーク番号15 Gibraltar 1枚で100点	ベルマーク番号16 岩塚製菓 1枚で1~1.8点	ベルマーク番号17 紙容器を10kg集めると 最高400点!!	ベルマーク番号18 oillio 1枚で4.0点~2.0点	ベルマーク番号19 Canon 1枚で一律50点
ベルマーク番号20 Scotch-Brite 1枚で1.7~4.2点	ベルマーク番号21 3M 1枚で3.5~6.0点	ベルマーク番号23 FamilyMart 1枚で1~4点	ベルマーク番号24 マカロニ 1枚で1~2点	ベルマーク番号25 meiji 1枚で1点	ベルマーク番号26 MARIE 1枚で2.1, 0.5点	ベルマーク番号28 brother 1枚で50~5点	ベルマーク番号29 アサヒ飲料株式会社 1枚で1~0.7点
ベルマーク番号30 kuraray 1枚で3~10点	ベルマーク番号31 シンガクシャ 1枚で1~4点	ベルマーク番号33 ヤマハリコーダー 1枚で19点	ベルマーク番号35 NISSIN 1枚で1.2~0.7点	ベルマーク番号36 成田食品 1枚で0.3~4.0点	ベルマーク番号37 Beauty Bags 1枚で1点~0.5点	ベルマーク番号39 株式会社 ファインプラス 1枚で5~100点	ベルマーク番号43 TOSHIBA 1枚で1~44点
ベルマーク番号46 冷凍食品 1枚で5~3点	ベルマーク番号48 プルボン 1枚で0.8点	ベルマーク番号51 旭松食品株式会社 1枚で1.2点	ベルマーク番号52 ナカバヤシ 1枚で1.5点	ベルマーク番号53 ショウワノート 1枚で0.1, 0.2, 0.5, 1, 1.5, 2点	ベルマーク番号54 キリン生茶 1枚で1~3点	ベルマーク番号55 目クツワ株式会社 1枚で1点	ベルマーク番号56 グリーンスタンプ 1枚で2点
ベルマーク番号57 LOTTE 1枚で1~7.5点	ベルマーク番号60 信州 諏訪の酒 真澄 1枚で2~13点	ベルマーク番号64 マルトモ 1枚で2~4点	ベルマーク番号65 フジッコ 1枚で3点~2点~1点	ベルマーク番号66 BRITA 1枚で10~40点	ベルマーク番号70 Sumifru 1枚で1.5~2点	ベルマーク番号73 EPSON 1枚で50点	ベルマーク番号76 NGP 1枚で1.2~1.5点
ベルマーク番号77 湖池屋 1枚で0.6~6.0点	ベルマーク番号78 KG肌着 1枚で3~22点	ベルマーク番号83 Ainomoto 1枚で1.5点	ベルマーク番号84 セメダイン 1枚で1~10点	ベルマーク番号89 白鶴 1枚で1~23点	ベルマーク番号91 ALLOS 1枚で12~17点	ベルマーク番号92 MSAD 1枚で20~100点	ベルマーク番号93 石井食品株式会社 1枚で1.2~1.5点

※この一覧表に載っているベルマークは見本です。
 ※ベルマーク番号22番のソントン食品工業と58番のロッテアイスは2016年3月末で脱退しました。
 2016年9月末日、財団到着分まで有効です。



協力銀行
三井住友信託銀行

無理なく 無駄なく 根気よく



● 食品・飲料品 ●

- 04 日本水産 ... ニッスイのフィッシュソーセージ、ちくわ
- 06 三井製糖 ... スプーン印砂糖(ポリ袋入り) 上白糖、三温糖、グラニュー糖、中ザラ糖、白ザラ糖、ホワイトファインシュガー
- 07 キュービー ... キュービーマヨネーズ、キュービーハーフ、キュービーライト、キュービーゼロノンコレステロール、キュービーディフェ、キュービードレッシング
- 08 東京ワントン本舗 ... ワントン、餃子、シウマイ、春巻の皮
- 09 エスピー食品 ... カレー(ゴールデンカレー、フォン・ド・ボーディナーカレー、カレーの王子さま) シチュー(ディナークリームシチュー、ディナービーフシチュー) ハヤシ(ゴールデンハヤシ、とろけるハヤシ)
- 14 森永乳業 ... フィラデルフィアクリームチーズ 200g、フィラデルフィアクリームチーズ 6P プレーン
- 16 岩塚製菓 ... 34枚味しらべ、32枚味しらべ えび塩味、45g ふわっと やわらかえび味、41g ふわっと 枝豆味、41g ふわっと 青のりおじゃこ味
- 18 日清オイログループ ... 日清サラダ油(400g・700g ポリ)、日清純正香ひき立つごま油(130g・250g 瓶)
- 23 ファミリーマート ... おむすび全品(手巻・直巻・セット含む)
- 24 日清フーズ ... マ・マースバゲティ 18mm 300g、マ・マースバゲティ 16mm 300g、マ・マースバゲティ 150g
- 25 明治 ... ミルクチョコレート 50g、ブラックチョコレート 50g、ストロベリーチョコレート 46g、アポロチョコレート、チュルシュー 10粒(パタースカッチ、ヨーグルトスカッチ)
- 26 森永製菓 ... 12粒ミルクキャラメル、12粒あずきキャラメル、12粒ハイソフト(ミルク)、50g 森永ミルクチョコレート、50g 森永ビターチョコレート、28g チョコボール(ビーナッツ)、27g チョコボール(キャラメル)、25g チョコボール(いちご) 森永ビスケット(21枚マリー、14枚チョコイス、14枚ムーンライト、12枚チョコチップクッキー) 52g おとっとと(うすしお味)
- 29 アサヒ飲料 ... ミツ矢サイダー PET15L、ミツ矢サイダーリターナルのびん 200ml、ハイリース オレンジ PET15L、ハイリース オレンジ PET430ml、アサヒおいしい水 富士山 PET600ml、アサヒおいしい水 六甲 PET600ml、アサヒおいしい水 プラス PET600ml、アサヒおいしい水 プラス PET600ml(自販機用)
- 35 日清食品 ... 『即席めん』日清チキンラーメン、日清焼そば、出前一丁、日清ラ王、日清焼そば UFO、日清のラーメン屋さん、日清のどん兵衛 生うどん 食感・生そば 食感
- 36 成田食品 ... 成田もやし、まめどん(小大豆もやし) ベストモヤシ、ミックスもやし、ベスト4(業務用もやし)
- 46 日本水産 ... ニッスイの冷凍食品: 焼きおにぎり、ちゃんぽん、ほしいふんだけシリーズ(一部)
- 48 ブルボン ... プチシリーズ(大人プチシリーズ、プチバラエティーバックシリーズ、ミニプチシリーズ、プチクマランドシリーズは除く)
- 51 旭松食品 ... 新あさひ豆腐 10個人・新あさひ豆腐 5個人・新あさひ豆腐 6個ポリ・新あさひ豆腐 旨味だし付 5個人・小さな新あさひ豆腐 旨味だし付
- 54 キリンビバレッジ ... キリン 生茶 500ml PET / 555ml PET / 430ml PET / 2ℓ PET、キリン カフェインゼロ生茶 500ml PET、キリン たっぷりほんま茶 555ml PET / 2ℓ PET、キリンレモン 500ml PET / 1.5ℓ PET、小岩井純水りんご 470ml PET / 1.5ℓ PET / 280ml PET、小岩井純水ぶどう 470ml PET / 1.5ℓ PET、小岩井純水みかん 470ml PET / 1.5ℓ PET、小岩井純水れもん 470ml PET、キリン ラブズスポーツ 2ℓ PET
- 57 ロッテ商事 ... キシリトールガム(ライムミント)・3P・5P、コアラのマーチ(チョコレート)、チョコパイ
- 60 宮坂醸造 ... 清酒真澄 18ℓ、紙パック 18ℓ、900ml、300ml びん詰め
- 64 マルトモ ... まごころバック 5P・10P、熟成枯節ソフト割り 5P・10P、新直火焼木かつおバック 5P、新直火焼ソフト割り 25g×5P・25g×10P、新直火焼ソフト割り 30g、熟成枯節割りかつお 50g、熟成枯節ソフト割り 20g、糸かつお 20gT、だしの力 115g
- 65 フジッコ ... こんぶ佃煮(ふじっ子煮)、塩こんぶ(ふじっ子)、とろろこんぶ(純とろ)、おまめさん(こんぶ豆、きんとき、丹波黒黒豆、茶福豆、白花豆)
- 70 スミフル ... [熱撰] パナジュバナナ(バック入り)、[熱撰] パナジュ・エコバナナ(バック入り) ※1本バナナは除く
- 77 湖池屋 ... コイケヤポテトチップス、カラムチョコ、すっぱーチョコ、スコーン、ドンタコス、ポリンキー、ポップナウ、トルティアチップス、頑固あけポテト

- 83 味の素 ... クノールスープ、中華スープ、カップスープ、ふんわりたまごスープ、ほうれん草とベーコンのスープ、中華スープFDタイプ、Soup Do、味の素 KK コンソメ、クノールコンソメ
- 89 白鶴酒造 ... 上撰サケバック、サケバック淡麗純米、サケバックまる、サケバックすっきり辛口ほか
- 93 石井食品 ... おべんとクンミートボール、おべんとクン照焼お弁当ミートボール、おべんとクンカレーミートボール、おべんとクン 15倍ミートボール
- 95 マルニ ... エンリッチ塩 450g、1kg、エンリッチ塩 Ca プラス 350g、播州赤穂のにがり塩 1kg

● 文房具・教材・接着テープ・接着剤 ●

- 01 イオソトツバリユ ... トップバリユ学習帳・科目帳、ふでいれ、えんぴつつけずり、えんぴつ 12本入り、コンパス鉛筆用、色えんぴつ、画材セット、ランドセルファイル
- 05 キョクトウ・アソシエイツ ... かんがえる学習帳、スクールノート、たのしい学習ノート、トムとジェリー学習ノート、みんなの学習ノート、家庭学習ノート、意味順ノート、試験対策ノート、カレッジノート、KTノート、英習ノート、音楽帳、レポート用紙、計算用紙、原稿用紙、しんぶん作成用紙、もってカエルファイル、スケッチブック、教育おりがみ、クルクルくるる、コピー用紙
- 12 サンスター文具 ... ポプラディア学習帳、キャラクターじゅうちょう
- 21 スリーエムジャパン ... コマンドTM 粘着フック・タブ、スコッチ® 強力接着剤
- 31 新学社 ... ユートピアノートSシリーズ、ユートピアノートGシリーズ、英語ジョイフルノート、English Note book、英語4線ノート、毎日のあゆみ、学習計画ノート、School Life、ディリーノート、毎日の記録、学習・生活の記録、国語学習ノート
- 52 ナカバヤシ ... 学習帳(連絡帳/日記帳/漢字練習帳/自由帳/国語/算数)、科目ノート(方眼/タテ罫/ヨコ罫/ローマ字/英習帳/無地)
- 53 ショウワノート ... ジャポニカ学習帳、ジャポニカ フレンド、ジャポニカ セクション、ジャポニカ カスタム、ジャポニカ学習帳イラストシリーズ、トフえもん学習帳シリーズ、ポケットモンスター学習帳シリーズ、色がようし、キャラクターいろいろがようし、キャラクターこうさくようし、キャラクターおけいこシリーズ
- 55 クツワ ... 地球儀、筆入れ、学習用品(鉛筆けずり、鉛筆、補助軸、鉛筆キャップ、鉛筆グリップ、消しゴム、定規、はさみ、コンパス、単語カード、下敷き、おどろぐばこ、連絡袋、ブックカバー、のり、ルーペ、方針磁石、磁石、カードケース、学習帳、なまこシール、ファイル、バインダー)、バスケース、防災アラーム、防災ずきん、笛、赤白帽子、カラー帽子、ハチマキ、ぞうきん、軍手、マスク、おんど、おりがみ、工作用品、ホビー用品、しゃぼんだま、ふうせん、びーだま、おはじき、なわとび

● 使用済みインク・トナーカートリッジ ●

- 19 キリノマテックジャパン ... 使用済みインクカートリッジ (PIXUS / SELPHY / Satera / imagePROGRAF / FAXPHONE / カードプリンタ/ラベルプリンタ) 使用済みトナーカートリッジ (Satera / ファミリーコピー/ミニコピー/レーザーファクス)
- 28 ブラザー販売 ... 使用済みインクカートリッジ (MyMio、PRIVIO、Justio) 使用済みトナーカートリッジ (Justio) 使用済みドラムユニット (Justio)
- 73 エプソン販売 ... 使用済みインクカートリッジ(カラリオ系各種) / (大判プリンタ MAXART 各種) 使用済みトナーカートリッジ (Offrio 系各種)

● 繊維製品 ●

- 30 クラレトレーニング ... クラレトレーニングウェア/トレーニングジャウズ/トレーニングパンツ・体操服・ハーフパンツ・クォーターパンツ
- 39 ファインプラス ... ベルマークTシャツ/キャップ/バッグ/靴下ほか
- 78 グンゼ ... KG 肌着

● せっけん ●

- 37 牛乳石鹸共進社 ... 化粧石鹸カウブランド青箱各種、化粧石鹸カウブランド赤箱各種、キュービーベビー石けん

● 楽器 ●

- 33 ヤマハミュージックジャパン ... ヤマハ樹脂製ソプラノリコーダー各種(スケルトンタイプを除く)
- 91 トヤマ楽器製造 ... アウロスソプラノリコーダー各種、アウロスアルトリコーダー各種

● くつ・スポーツ用品 ●

- 03 ラッキーベル ... カラー1号、カラー2号、メッシュ2号、ステップ101、マジック6号、ベルフィット01、カラー2号色脚、ラポーター EX、特3号、特5号、スクールサンダル、ラッキーベルサンダル LS-2、ピビ、エース2号、Vアップ01、ニューエース、ニューセブン、アリーナ200、アリーナ300、アクト301、アクト302、アクト301NT、アクト501NS、アクト303、Vテック25NS、Vテック4号、Vテック10号、Vテック21、Vテック31、Vテック51、Vテック55、ベルフィード10、ベルフィード11、ベルフィード20、ベルフィード21、ベルフィード30、ベルフィード40、ベルフィード05、ハイパー7、ハイパー5、ハイパー9

● 家庭電器 ●

- 43 東芝 ... 乾電池、ニッケル水素電池、LED懐中電灯、LEDポケットライト、LEDランタン、防犯ブザー他

● 家庭用品 ●

- 10 クレハ ... NEW クレアップ レギュラー (30cm×20m)、ミニ (22cm×20m)、ミニミニ (15cm×20m)、レギュラー 50m (30cm×50m)、ミニ 50m (22cm×50m)、ミニミニ 50m (15cm×50m)
- 20 スリーエムジャパン ... スコッチ・ブライド™ ハイブリッド 貼り合わせスポンジ、スコッチ・ブライド™ ハイブリッド ネットスポンジ、スコッチ・ブライド™ シンク・洗面台用クリーナー、スコッチ・ブライド™ ガスコンロ・IH用クリーナー、スコッチ・ブライド™ パスシャイン™ 抗菌スポンジ(特殊磨き粉つき)
- 66 BRITA Japan ... ポット型浄水器交換用フィルタカートリッジ、浄水器機能付きカラフエ、浄水器機能付きポット、マイクロナノバブルろ過カートリッジ

● ギフト券・商品交換台紙 ●

- 56 グリーンスタンプ ... ①「グリーンスタンプギフト券」「店名のついたポイント券」「商品交換台紙」をカタログの商品と交換されるときに、ご希望の方に商品と一緒にベルマークを差し上げます。(ギフト券・ポイント券1枚または商品交換台紙1冊につき2点) ②またはギフト券・ポイント券1枚をそのままベルマーク200点としても使うこともできます。事前にPTAの登録が必要です。詳しくは弊社までお問合せください。

● 保険 ●

- 15 ジブラルタ生命保険 ... 個人向け生命保険全商品
- 92 あいおいニッセイ同和損害保険 ... タフ・クルマの保険(個人総合自動車保険)、つながる自動車保険(実走行距離連動型自動車保険)、二輪自動車・原動機付自転車・自転車のノンフリート契約(一般総合自動車保険)、パーソナル自動車保険、タフビズ事業用自動車総合保険(一般総合自動車保険) ※1、タフ・住まいの保険(家庭総合保険)、マイホームびたっと(住居建物総合保険)、タフビズ事業活動総合保険(事業活動総合保険)、タフ・ケガの保険(パーソナル総合傷害保険)、タフ・ケガの保険[積立タイプ](積立パーソナル総合傷害保険(積立型基本特約セットパーソナル総合傷害保険)、学生・こども総合保険(こども総合保険)、学校契約団体傷害保険(学校契約団体傷害保険特約セット普通傷害保険)、PTA 団体傷害保険(PTA 団体傷害保険特約セット普通傷害保険)、タフビズ業務災害補償保険(業務災害補償保険)、タフビズ賠償総合保険※2(事業所・団体包括特別約款、事業所包括賠償責任補償特約セット賠償責任保険)、タフビズ建設業総合保険※2(事業所・団体包括特別約款、建設業総合賠償責任補償特約セット賠償責任保険)、タフビズ運送業総合保険※2(事業所・団体包括特別約款、運送業総合賠償責任補償特約セット賠償責任保険)、タフビズグローバルPL(海外生産物賠償責任保険(海外PL保険) 定型プラン)、PTA 賠償責任保険(PTA 特別約款セット賠償責任保険) ※1 全車種一括特約付きのフリート契約が対象となります。 ※2 2016年4月1日以降始期契約より、対象となります。
- 97 ネオファースト生命保険 ... 「1年組み立て保険」「1年更新の生命保険」

● 使用済み紙製包装容器 ●

- 17 日本テトラパック ... テトラパックのロゴマークが印刷された紙容器 ※「開いて、洗って、乾かした」ものに限りません。

● 自動車リユース部品 ●

- 76 NCP自動車リユース部品 ... NCPリユース部品



公益財団法人 ベルマーク教育助成財団

〒104-0045 東京都中央区築地5-4-18 沙留イーストサイドビル
 電話 (03) 5148-7255 FAX (03) 5148-7256
 ホームページ・アドレス <http://www.bellmark.or.jp>

当日ボランティア大募集!!

詳細はお問い合わせください。

~たいていしつで遊ぼう!~
わなげ、あきかんつみ
ボーリング など

~こうさくコーナー~

- ★パラシュート
- ★かみコップロケット
- ★みずでっほうに絵をかこう!
- ★クレイでカップケーキ

~えいごで遊ぼう!~
先着40名

サマー キッズデー 2016!!

7/23 sat

9:30~11:30

~前庭で遊ぼう!~
★パラシュートを飛ばすよ!
★ビニールプールで水遊び
★みずでっほうでまどあて

最後はみんなで
スイカわり~!

※授乳コーナーあります。ご利用ください。

~参加方法~

- ① 当日(朝9時から)バスポート(300円嬉しい特典あり!)を受付で購入!
- ② それを持って、各コーナーを回ろう!

ただし、定員に達した場合や、材料が終了してしまった場合はご了承ください。

舞岡地区センター TEL 045-824-1915